

## PRODUCCIÓN DE CARBÓN

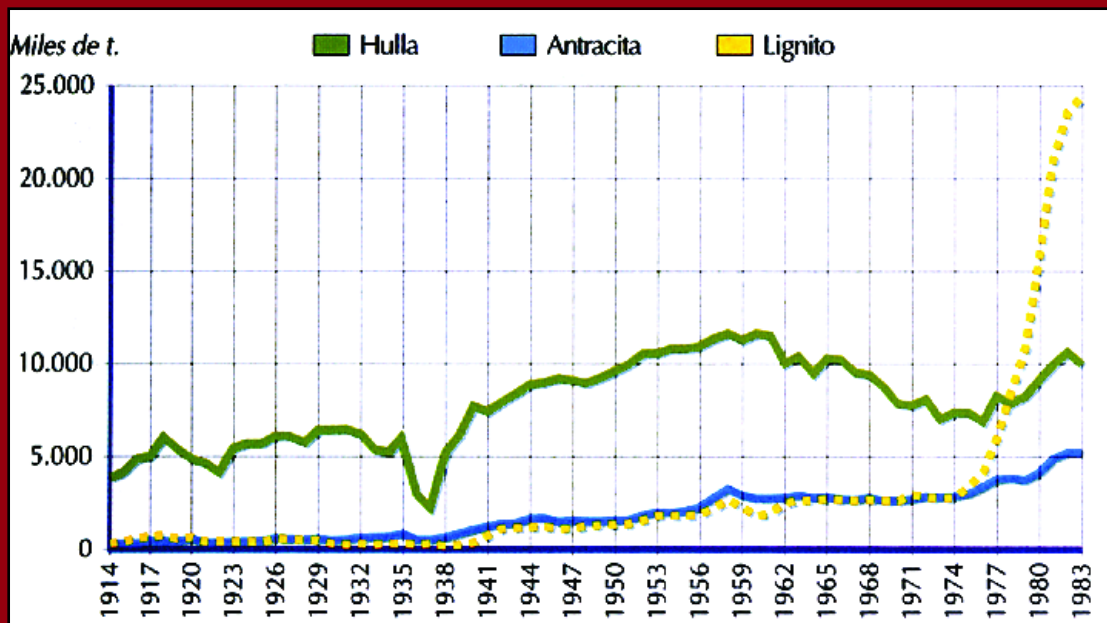

Fuente: Estadística Minera.

## PRODUCCIÓN, IMPORTACIÓN Y CONSUMO DE CARBÓN (t)

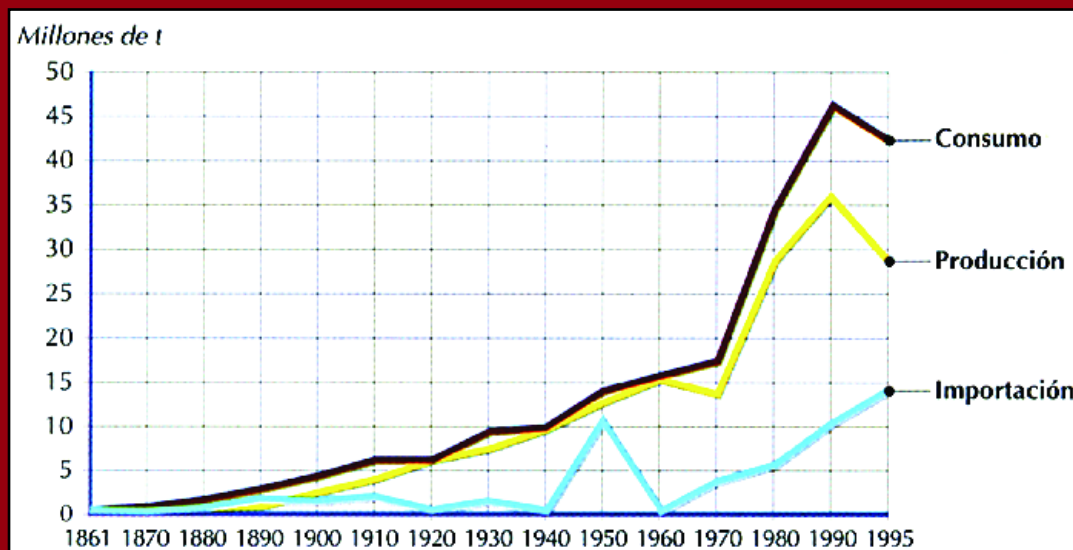

Fuente: Estadística Minera, Estadística de Comercio Exterior de España.

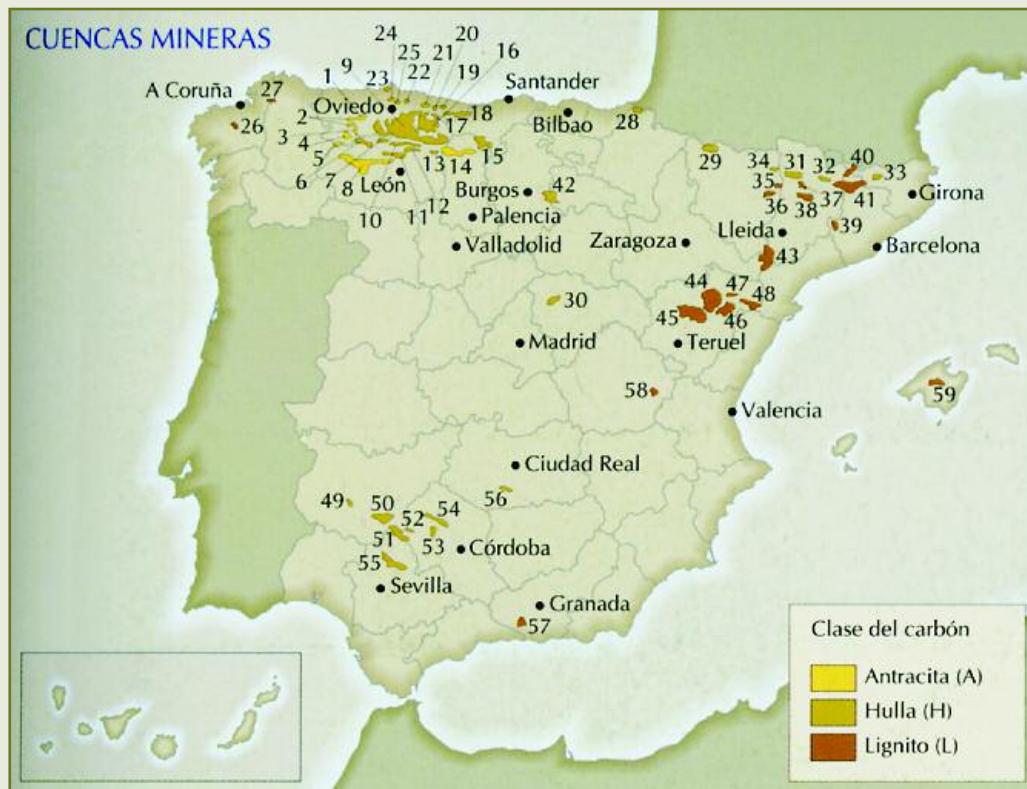

- 23• Amao. (H)
- 24• Santo, Firme, Ferroñes. (H)
- 25• Naranco. (H)
- 26• Meirama. (L)
- 27• As Pontes de García Rodríguez. (L)
- 28• Vera de Bidasoa. (H)
- 29• Sallent de Gállego. (H)
- 30• Tamajón. (H)
- 31• El Pont de Suert. (H)
- 32• La Seu d'Urgell. (H)
- 33• Sant Joan de les Abadesses. (H)
- 34• Bisaurri. (L)
- 35• Cajigar. (L)
- 36• Capella, Laguarres. (L)
- 37• La Pobla de Segur. (L)
- 38• Tremp. (L)
- 39• Calaf. (L)
- 40• Prats Alp. (L)
- 41• Berga, Truixent. (L)
- 42• La Demanda. (H)
- 43• Mequinenza. (L)
- 44• Oliete, Andorra, Estercuel. (L)
- 45• Utrillas, Aliaga. (L)
- 46• Castellote. (L)
- 47• Foz-Calanda. (L)
- 48• La Ginebrosa, Beceite. (L)
- 49• Los Santos de Maimona. (H)
- 50• Bienvenida, Casas de Reina, Berlanga. (H)
- 51• Guadalcanal, Alanís, S. Nicolás del Puerto. (H)
- 52• Valdeinfierno. (H)
- 53• Couce, Benajarafe. (H)
- 54• Guadiato. (H)
- 55• Villanueva del Río y Minas, Viar. (H)
- 56• Puertollano. (H)
- 57• Arenas del Rey. (L)
- 58• Henarejos. (L)
- 59• Baleares. (L)

Fuente: IGME, 1985

*Historia de la tecnología española*, Barcelona, Valatenea, 2001

- 1• Tineo. (A)
- 2• Cangas del Narcea. (A)
- 3• Carballo. (A)
- 4• Rengos. (A)
- 5• Tormaleo. (A)
- 6• Cerredo, Villablino. (H)
- 7• San Emiliano. (H)
- 8• Fabero, Toreno, Bembibre. (A)
- 9• Central y marginales. (H)
- 10• Cármenes, Villamanín. (H)
- 11• La Magdalena. (H)

- 12• Ciñera, Matallana de Torío. (H)
- 13• Sabero. (H)
- 14• Guardo. (A)
- 15• Barruelo, San Cebrián, Casavegas. (H)
- 16• Villamayor, La Marea, Belaño. (H)
- 17• Llerandi, Sabarga. (H)
- 18• Cabrales. (H)
- 19• Cofiño, Ribadesella. (H)
- 20• Fresnedo, Libardón. (H)
- 21• Viñón. (H)
- 22• La Camocha. (H)